Mauro GIULIANI (1781-1829)
ÉCOSSAISE N°10 opus 33
en la mineur
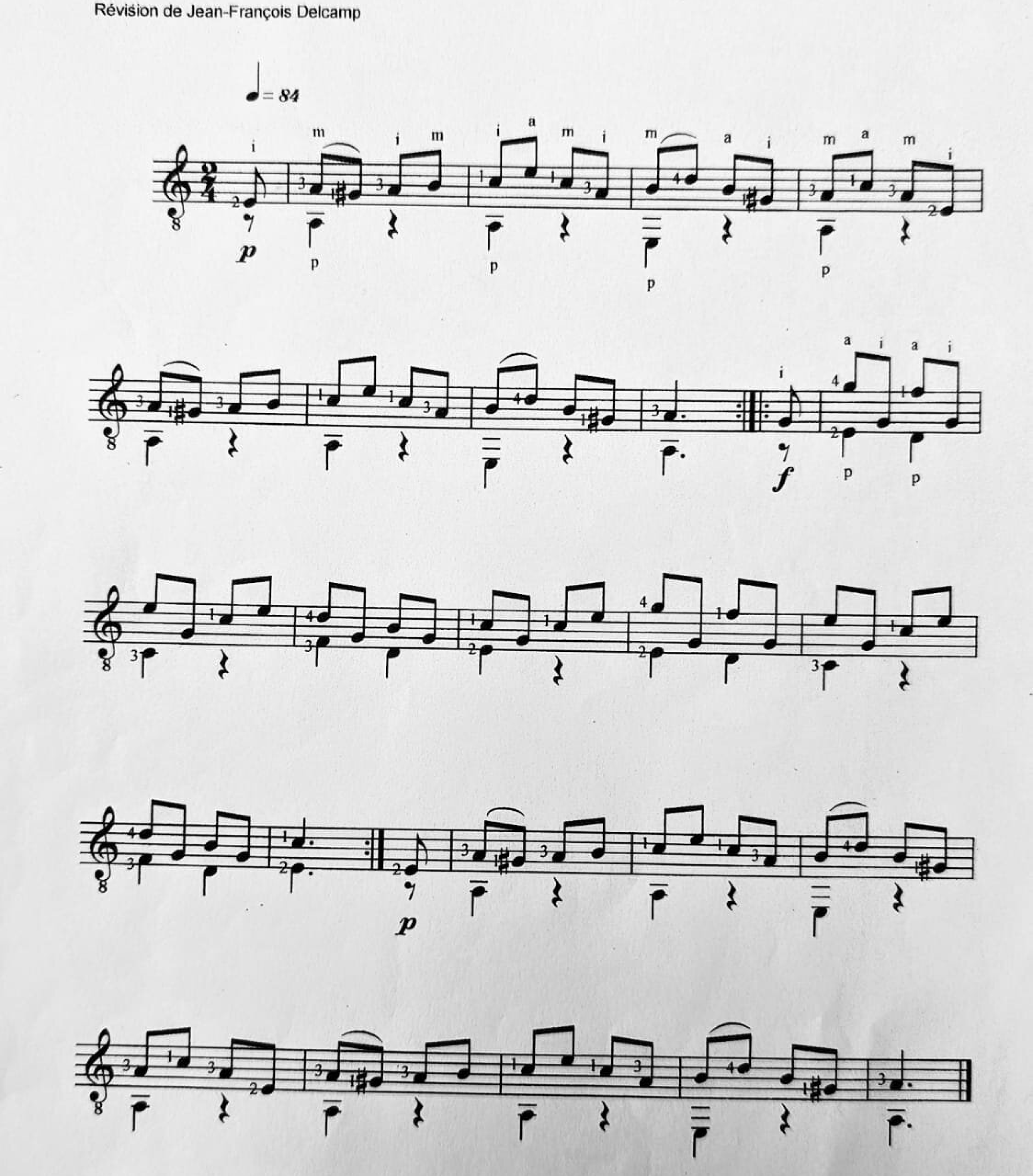
Révision de Jean-François Delcamp